

CROGNALETO

TERAMO

Cronoprogramma di PROGETTO

OGGETTO: RIQUALIFICAZIONE URBANA DELLA FRAZIONE SENARICA

COMMITTENTE: AMMINISTRAZIONE COMUNALE DI CROGNALETO

CROGNALETO, 29/07/2014

Il Tecnico
(ARCH. DINO BARNABEI)

Studio DAB - Design Architecture & Bio-Architecture
Arch. Dino Barnabei Via M. Capuani, 67 - 64100 Teramo - P. Iva: 01490630678 - E_mail: dibarnab@tin.it - pec:
dino.barnabi@archiworldpec.it

ID	Nome attività	Durata	Importo	Luglio 2014 Agosto 2014 Settembre 2014																																						
				29	30	31	01	02	03	04	05	06	07	08	09	10	11	12	13	14	15	16	17	18	19	20	21	22	23	24	25	26	27	28	29	30	31	01	02	03	04	05
1	Lavori a MISURA	108 g	440'047,97																																							
2	RIQUALIFICAZIONE STRADE E PIAZZE	87 g	374'118,78																																							
3	PIAZZA	57 g	146'180,48																																							
4	Disfacimento di pavimentazioni	9 g	820,32																																							
5	Demolizione parziale o settori:	7 g	153,00																																							
6	Demolizione di fondazione str:	6 g	328,80																																							
7	Rimozione di barriera metallica	8 g	159,30																																							
8	Rimozione di opera di griglia in	2 g	36,00																																							
9	Rimozione e rimissione in opera	3 g	351,05																																							
10	per trasporti fino a 10 km	3 g	920,56																																							
11	per ogni cinque km o frazione	5 g	2'294,00																																							
12	Classe resistenza 30/37 class	10 g	12'465,18																																							
13	Classe resistenza 30/37 class	3 g	544,71																																							
14	per opere in elevazione	3 g	5'636,40																																							
15	Acciaio in barre per armature	3 g	477,40																																							
16	Rete in acciaio elettrosaldato	7 g	2'711,50																																							
17	con profilo da inserire nella p	4 g	1'007,30																																							
18	Con lastre di porfido	3 g	1'100,34																																							
19	carteggiatura e abrasivatura p	1 g	183,60																																							
20	con antiruggine all'ossido di fe	1 g	322,80																																							
21	fino a 5 cm di diametro o di ec	1 g	985,00																																							
22	10/12 cm	30 g	78'304,08																																							

COMMITTENTE: AMMINISTRAZIONE COMUNALE DI CROGNALETO

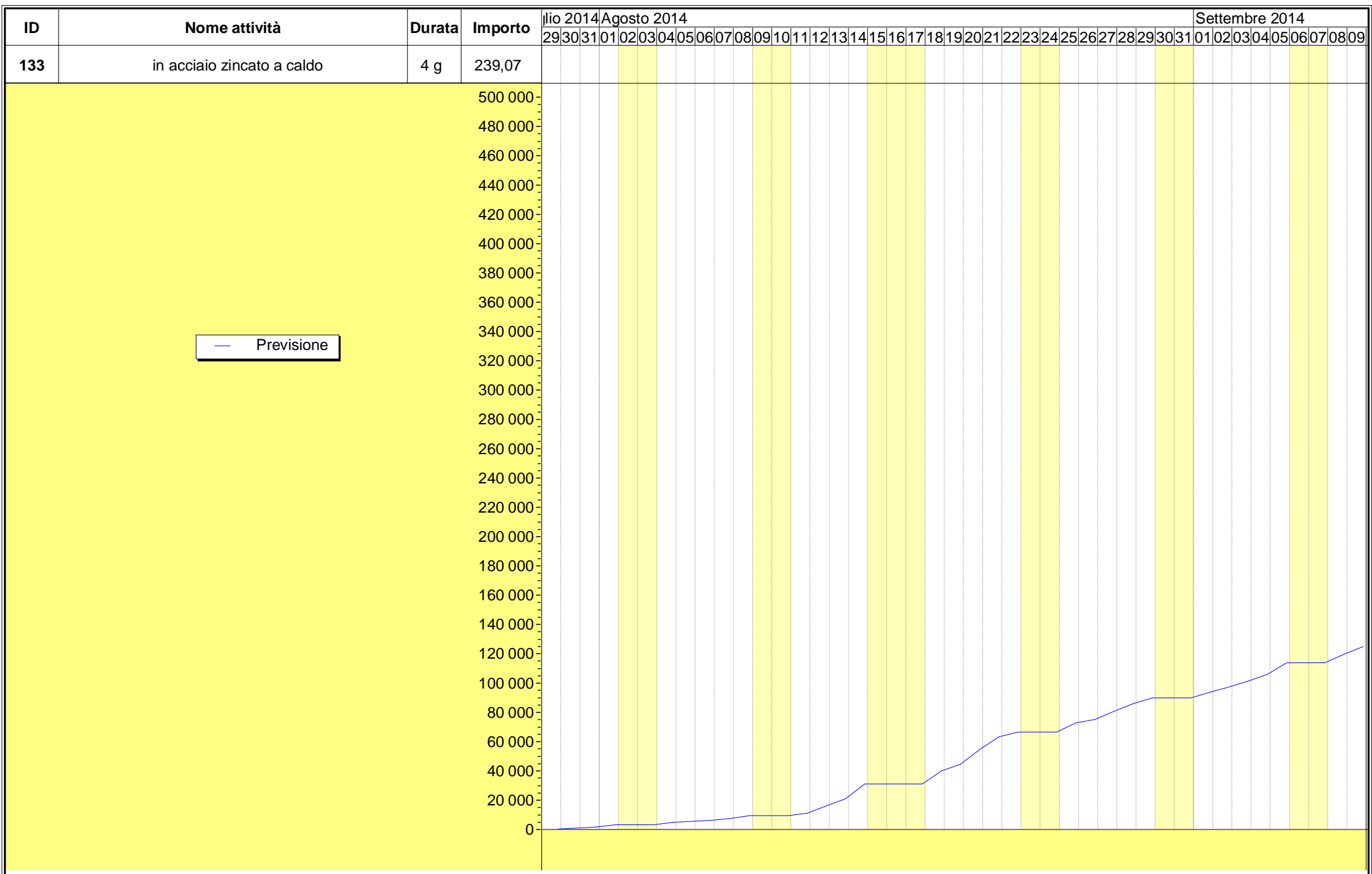

COMMITTENTE: AMMINISTRAZIONE COMUNALE DI CROGNALETO

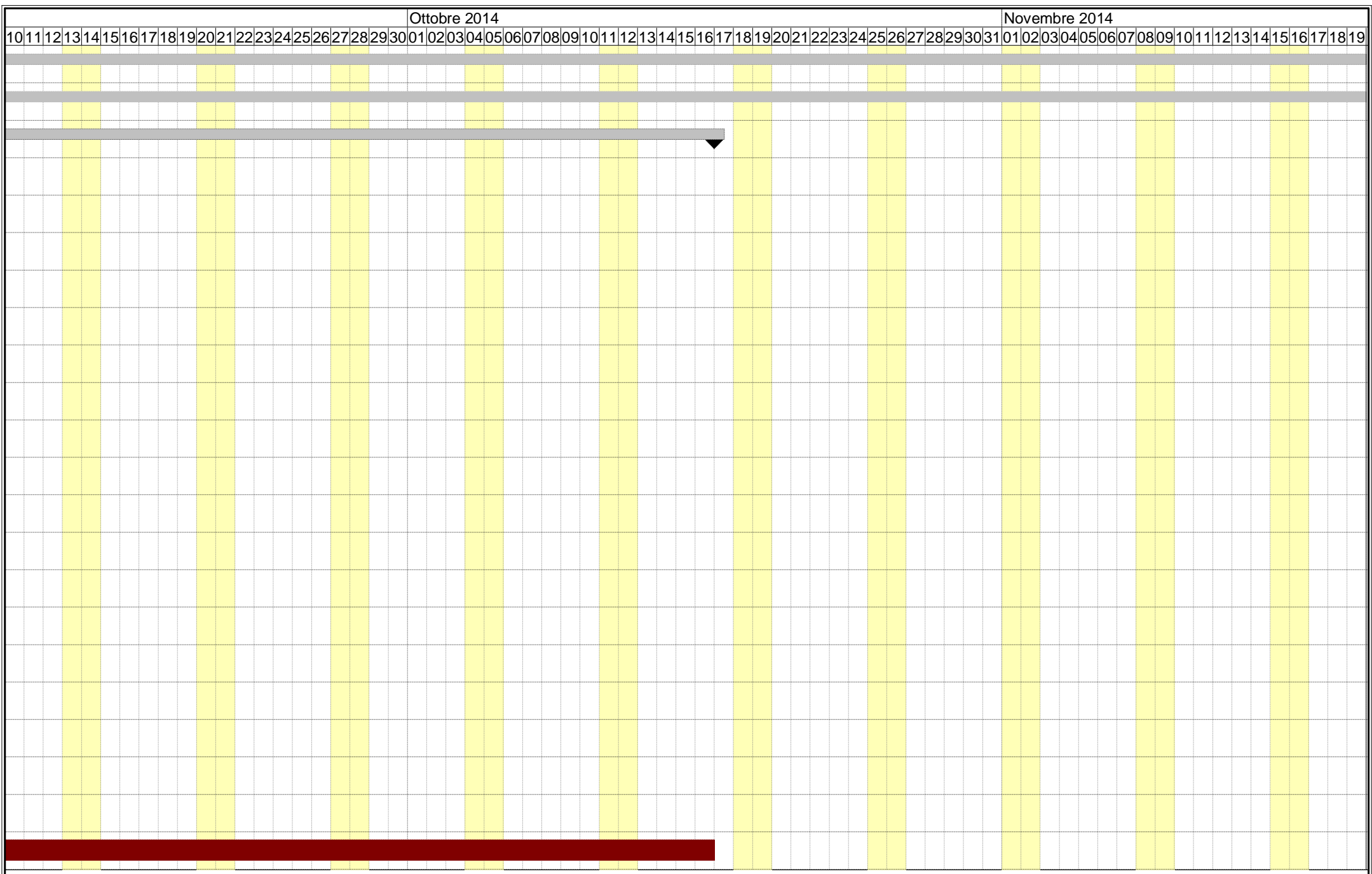

COMMITTENTE: AMMINISTRAZIONE COMUNALE DI CROGNALETO

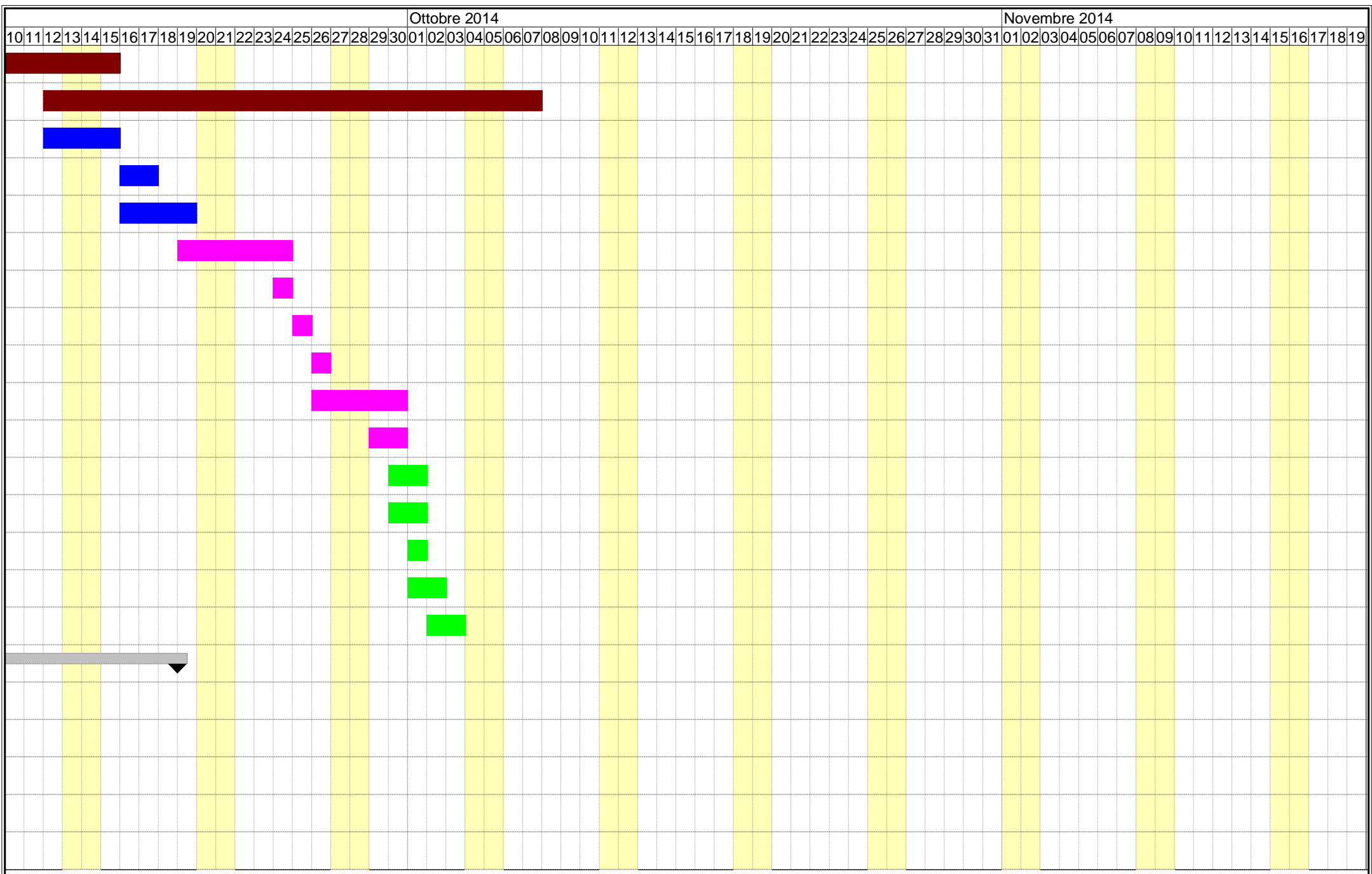

COMMITTENTE: AMMINISTRAZIONE COMUNALE DI CROGNALETO

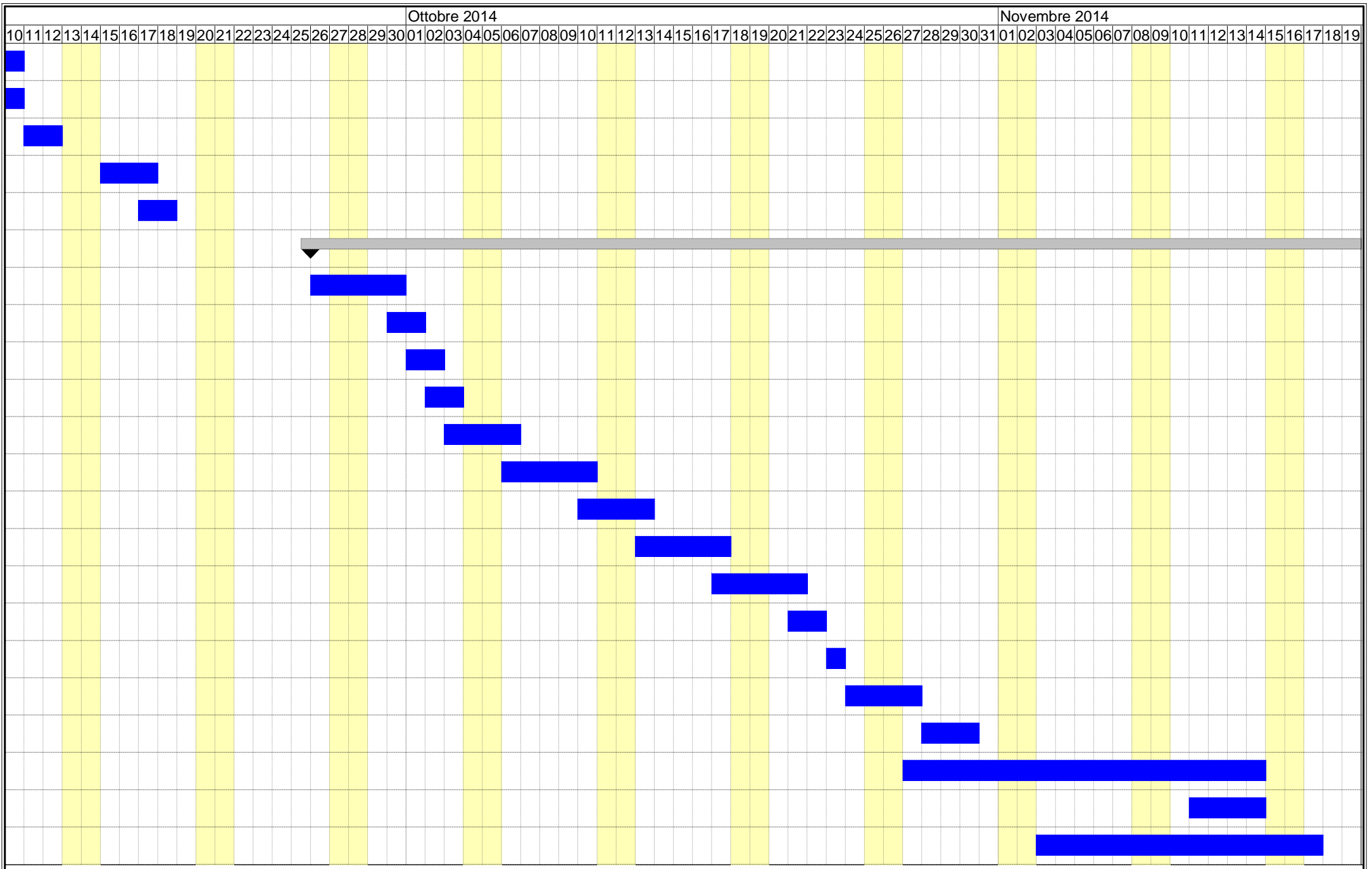

COMMITTENTE: AMMINISTRAZIONE COMUNALE DI CROGNALETO

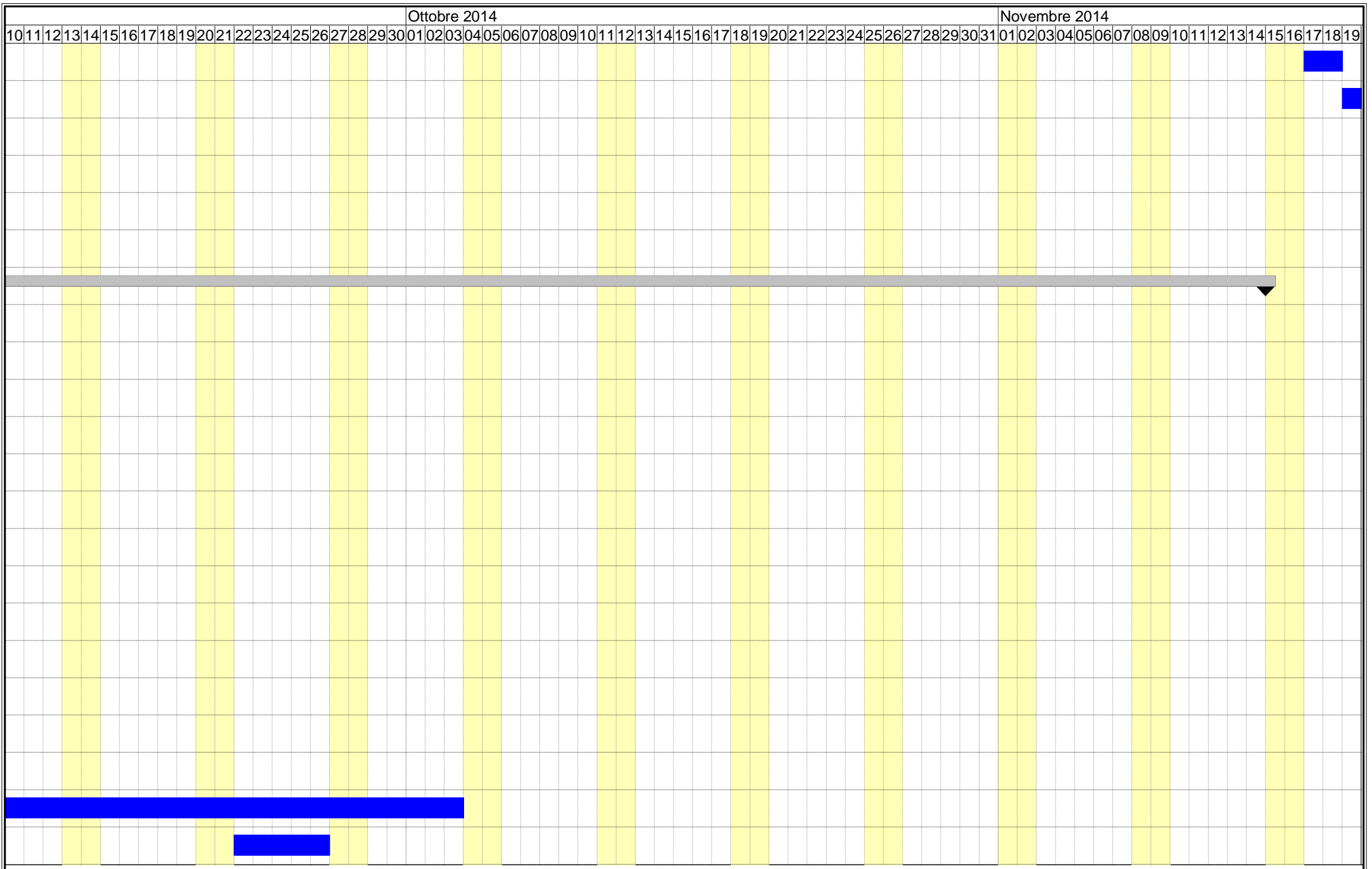

COMMITTENTE: AMMINISTRAZIONE COMUNALE DI CROGNALETO

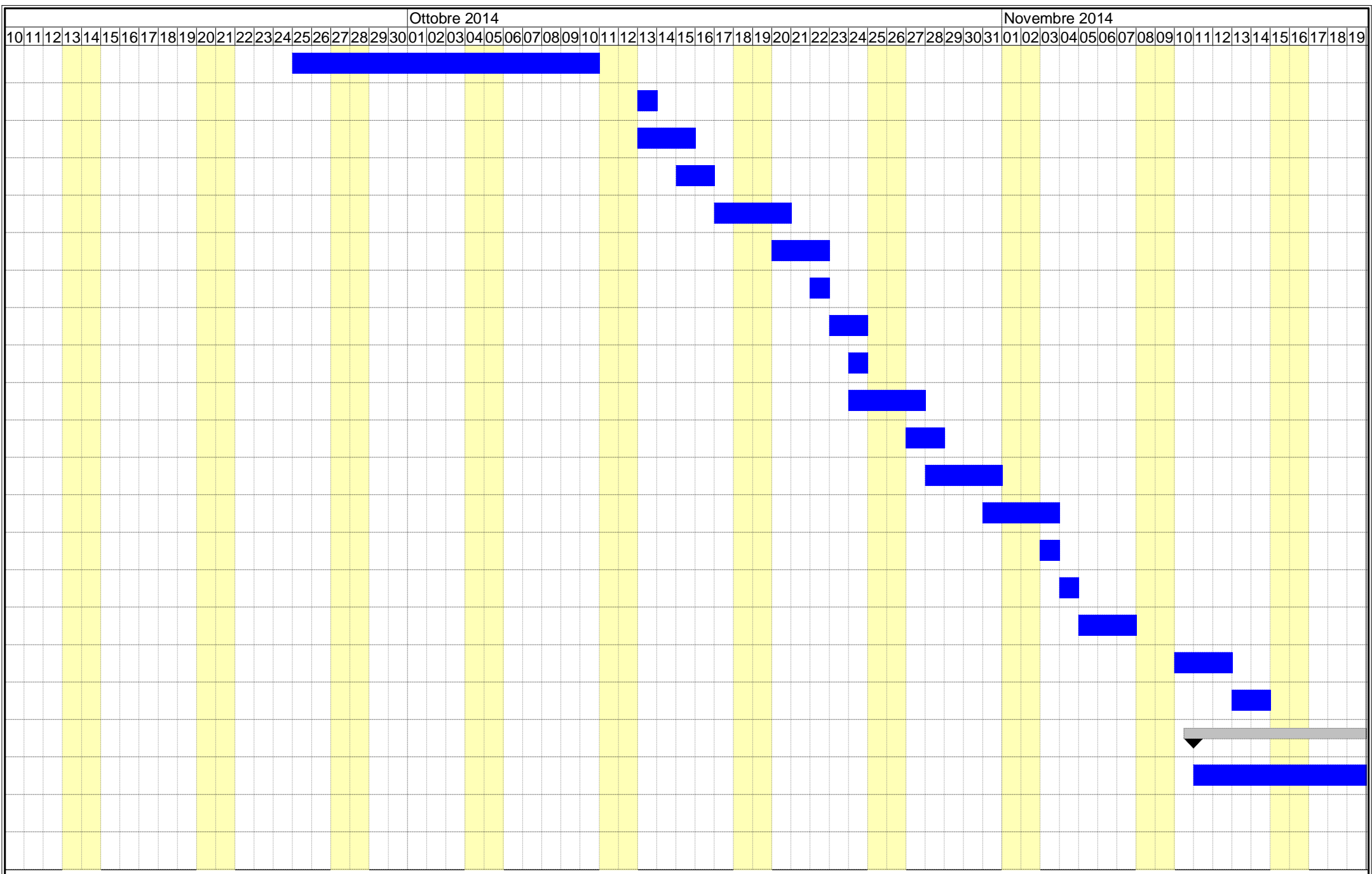

COMMITTENTE: AMMINISTRAZIONE COMUNALE DI CROGNALETO

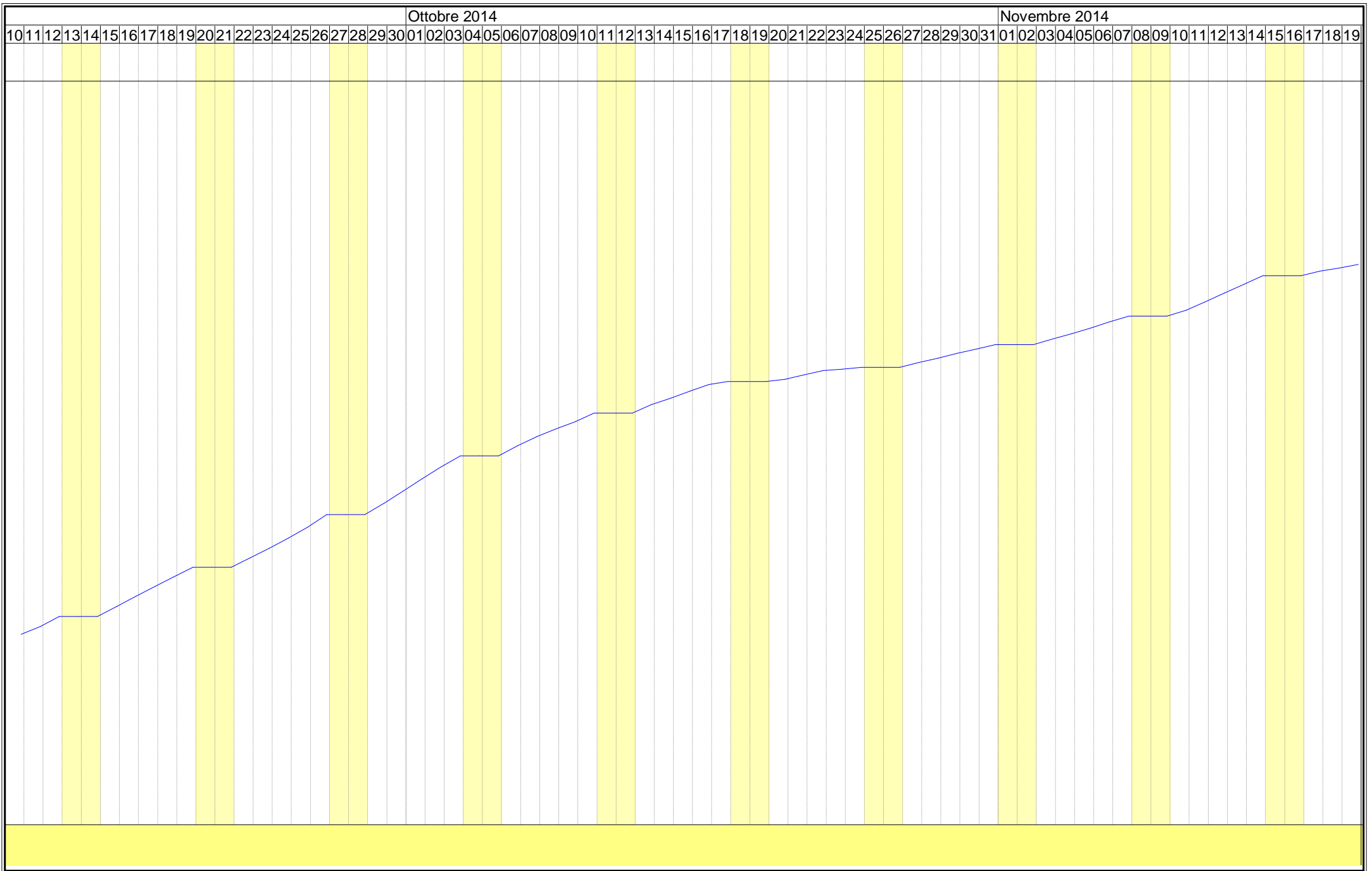

COMMITTENTE: AMMINISTRAZIONE COMUNALE DI CROGNALETO

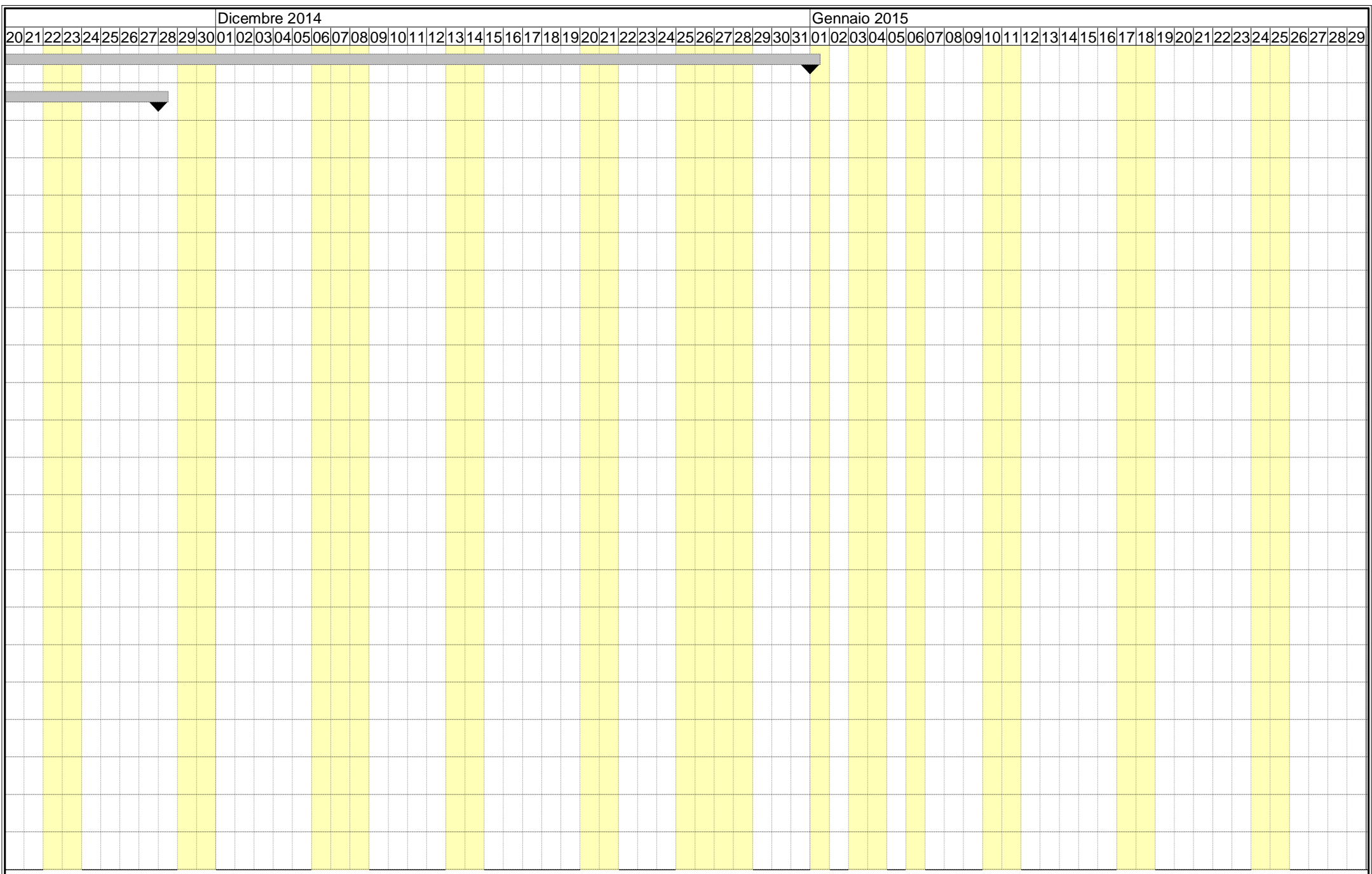

COMMITTENTE: AMMINISTRAZIONE COMUNALE DI CROGNALETO

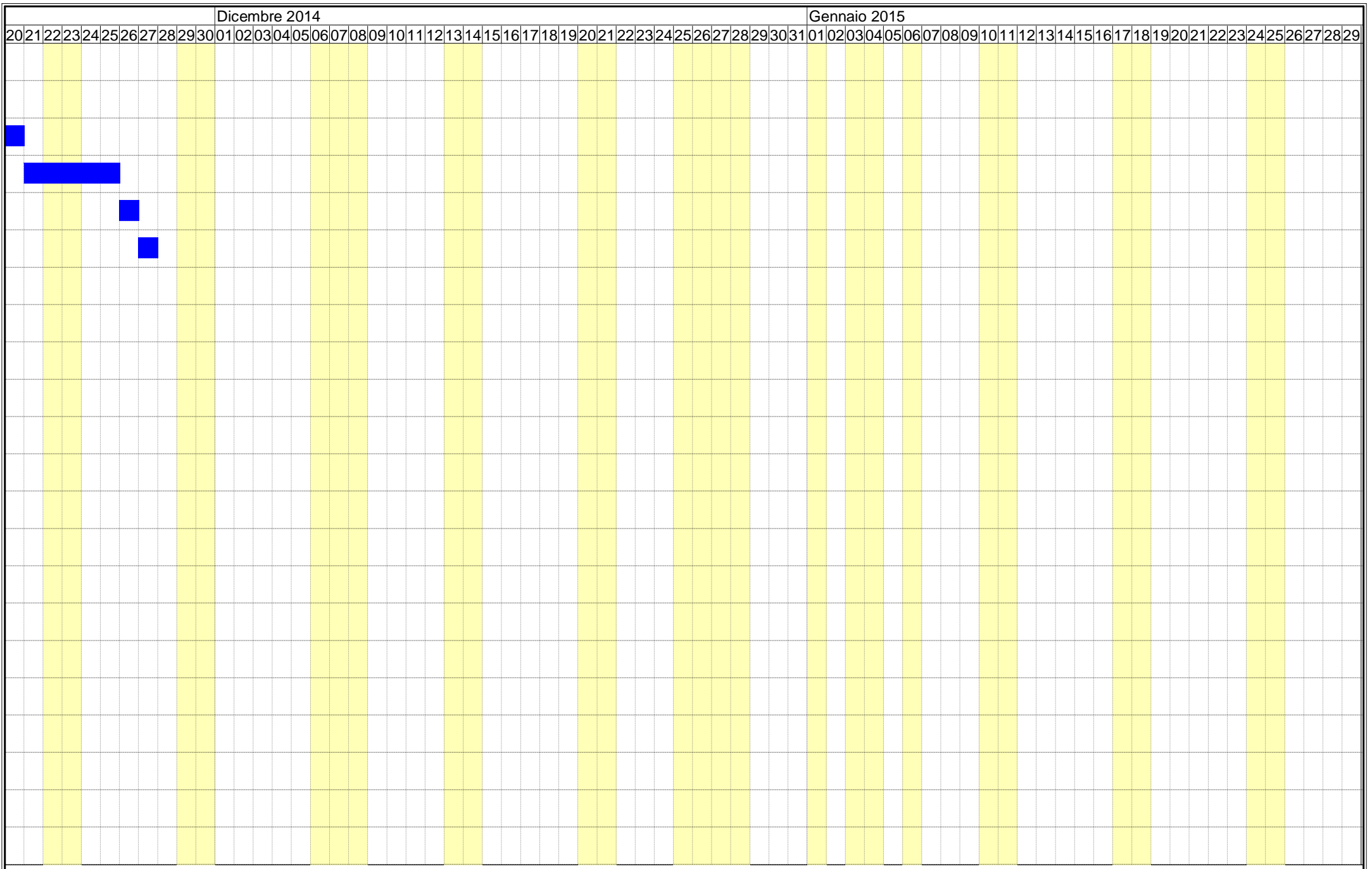

COMMITTENTE: AMMINISTRAZIONE COMUNALE DI CROGNALETO

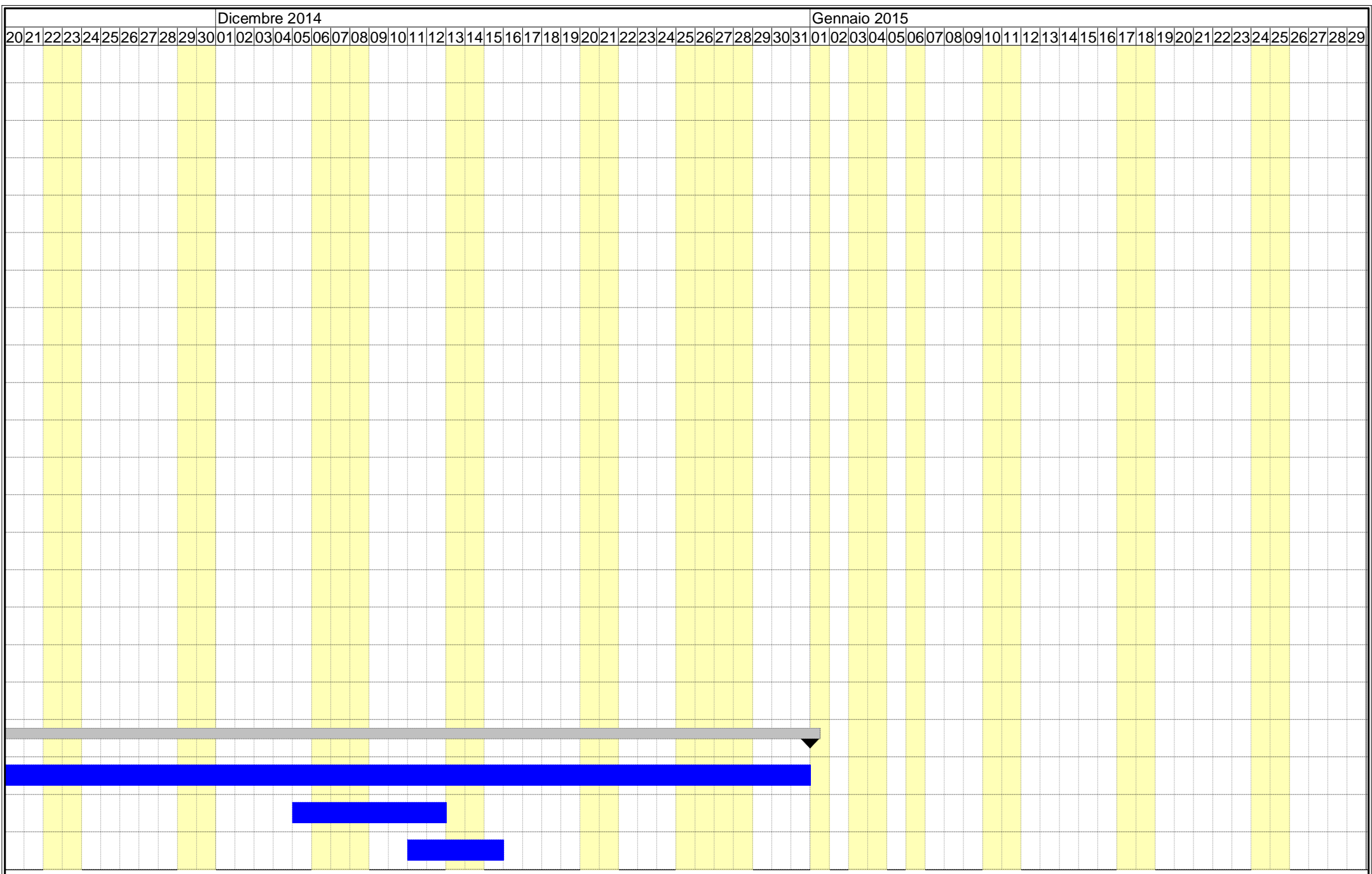

COMMITTENTE: AMMINISTRAZIONE COMUNALE DI CROGNALETO



COMMITTENTE: AMMINISTRAZIONE COMUNALE DI CROGNALETO

CROGNALETO

TERAMO

Tabella Attività

OGGETTO: RIQUALIFICAZIONE URBANA DELLA FRAZIONE SENARICA

COMMITTENTE: AMMINISTRAZIONE COMUNALE DI CROGNALETO

CROGNALETO, 29/07/2014

Il Tecnico
(ARCH. DINO BARNABEI)

Studio DAB - Design Architecture & Bio-Architecture
Arch. Dino Barnabei Via M. Capuani, 67 - 64100 Teramo - P. Iva: 01490630678 - E_mail: dibarnab@tin.it - pec:
dino.barnabi@archiworldpec.it

ATTIVITA'	PREVISTO		Inizio	Fine	GIORNI	
	euro	(%)			Lav.	Tot.
Lavori a MISURA	440'047,97	100,00	29/07/2014	31/12/2014	108	156
* RIQUALIFICAZIONE STRADE E PIAZZE	374'118,78	85,02	29/07/2014	27/11/2014	87	122
** PIAZZA	146'180,48	33,22	29/07/2014	16/10/2014	57	80
*** Disfacimento di pavimentazione in conglomerato bituminoso	820,32	0,19	29/07/2014	08/08/2014	9	11
*** Demolizione parziale o settoriale di sede stradale	153,00	0,03	01/08/2014	11/08/2014	7	11
*** Demolizione di fondazione stradale di qualsiasi tipo	328,80	0,07	04/08/2014	11/08/2014	6	8
*** Rimozione di barriera metallica esistente completa	159,30	0,04	06/08/2014	18/08/2014	8	13
*** Rimozione di opera di griglia in ferro	36,00	0,01	14/08/2014	18/08/2014	2	5
*** Rimozione e rimissione in opera di chiusini	351,05	0,08	14/08/2014	19/08/2014	3	6
*** per trasporti fino a 10 km	920,56	0,21	18/08/2014	20/08/2014	3	3
*** per ogni cinque km o frazione in più oltre i primi 10	2'294,00	0,52	18/08/2014	22/08/2014	5	5
*** Classe resistenza 30/37 classi esposizione XC1-XC2 (rapporto A/C max 0,60 dosaggio cemento min 300 kg/m ³)	12'465,18	2,83	14/08/2014	28/08/2014	10	15
*** Classe resistenza 30/37 classi esposizione XF2-XF3 (rapporto ... max 0,50 dosaggio cemento min 340 kg/m ³ cont. aria min 4%)	544,71	0,12	27/08/2014	29/08/2014	3	3
*** per opere in elevazione	5'636,40	1,28	27/08/2014	29/08/2014	3	3
*** Acciaio in barre per armature di conglomerato cementizio	477,40	0,11	28/08/2014	01/09/2014	3	5
*** Rete in acciaio elettrosaldato	2'711,50	0,62	28/08/2014	05/09/2014	7	9
*** con profilo da inserire nella parte centrale del getto	1'007,30	0,23	01/09/2014	04/09/2014	4	4
*** Con lastre di porfido	1'100,34	0,25	03/09/2014	05/09/2014	3	3
*** carteggiatura e abrasivatura per uniformare i fondi	183,60	0,04	05/09/2014	05/09/2014	1	1
*** con antiruggine all'ossido di ferro	322,80	0,07	05/09/2014	05/09/2014	1	1
*** fino a 5 cm di diametro o di equivalente sviluppo perimetrale	985,00	0,22	05/09/2014	05/09/2014	1	1

COMMITTENTE: AMMINISTRAZIONE COMUNALE DI CROGNALETO
 TABELLA DELLE ATTIVITA'

ATTIVITA'	PREVISTO		Inizio	Fine	GIORNI	
	euro	(%)			Lav.	Tot.
*** 10/12 cm	78'304,08	17,79	05/09/2014	16/10/2014	30	42
*** Pavimentazione con cubetti di pietra bianca locale antigeliva	3'109,32	0,71	08/09/2014	15/09/2014	6	8
*** con basole di l scelta di spessore pari a 12 cm	24'253,44	5,51	12/09/2014	07/10/2014	18	26
*** Diametro mm 110	522,75	0,12	12/09/2014	15/09/2014	2	4
*** D esterno 160 mm - D interno 150,0 mm	551,68	0,13	16/09/2014	17/09/2014	2	2
*** Fornitura e posa di chiusini caditoie e griglie in ghisa sferoidale	1'675,80	0,38	16/09/2014	19/09/2014	4	4
*** Compattazione del piano di posa	1'345,50	0,31	19/09/2014	24/09/2014	4	6
*** operazione manuale	104,34	0,02	24/09/2014	24/09/2014	1	1
*** per superfici fino a 500 mq	555,60	0,13	25/09/2014	25/09/2014	1	1
*** Con materiale proveniente dagli scavi	175,20	0,04	26/09/2014	26/09/2014	1	1
*** con materiale proveniente da cava	2'335,00	0,53	26/09/2014	30/09/2014	3	5
*** su aree ad alta densità di infestanti con raccolta e trasporto del materiale di risulta	257,60	0,06	29/09/2014	30/09/2014	2	2
*** Realizzazione di tasche vegetative eseguite con biostuoia, o ritentore	384,30	0,09	30/09/2014	01/10/2014	2	2
*** Piantagioni di arbusti	107,16	0,02	30/09/2014	01/10/2014	2	2
*** Piantagione di alberi	89,04	0,02	01/10/2014	01/10/2014	1	1
*** Al metro lineare in opera	1'500,84	0,34	01/10/2014	02/10/2014	2	2
*** Al metro cubo di opera	411,57	0,09	02/10/2014	03/10/2014	2	2
** BELVEDERE	42'709,54	9,71	29/07/2014	18/09/2014	37	52
*** Demolizione parziale o settoriale di sede stradale	382,50	0,09	29/07/2014	30/07/2014	2	2
*** Rimozione di barriera metallica esistente completa	637,20	0,14	30/07/2014	31/07/2014	2	2

COMMITTENTE: AMMINISTRAZIONE COMUNALE DI CROGNALETO
 TABELLA DELLE ATTIVITA'

ATTIVITA'	PREVISTO		Inizio	Fine	GIORNI	
	euro	(%)			Lav.	Tot.
*** per trasporti fino a 10 km	93,30	0,02	31/07/2014	31/07/2014	1	1
*** per ogni cinque km o frazione in più oltre i primi 10	232,50	0,05	01/08/2014	01/08/2014	1	1
*** Classe resistenza 30/37 classi esposizione XC1-XC2 (rapporto A/C max 0,60 dosaggio cemento min 300 kg/m³)	1'410,89	0,32	01/08/2014	04/08/2014	2	4
*** per opere in elevazione	1'912,96	0,43	04/08/2014	08/08/2014	5	5
*** Acciaio in barre per armature di conglomerato cementizio	754,60	0,17	07/08/2014	08/08/2014	2	2
*** Rete in acciaio elettrosaldato	224,40	0,05	07/08/2014	08/08/2014	2	2
*** con malta di cemento	5'266,80	1,20	11/08/2014	14/08/2014	4	4
*** bianca	3'324,20	0,76	14/08/2014	18/08/2014	2	5
*** 10/12 cm	2'180,16	0,50	18/08/2014	20/08/2014	3	3
*** con basole di l scelta di spessore pari a 12 cm	11'937,24	2,71	20/08/2014	21/08/2014	2	2
*** Diametro mm 110	522,75	0,12	21/08/2014	22/08/2014	2	2
*** Schermatura antipolvere o antisabbia	904,80	0,21	22/08/2014	22/08/2014	1	1
*** Per il primo mese o frazione	3'377,40	0,77	25/08/2014	25/08/2014	1	1
*** Per ogni mese o frazione dopo il primo	304,00	0,07	25/08/2014	26/08/2014	2	2
*** Realizzazione di mantovana	1'200,60	0,27	25/08/2014	27/08/2014	3	3
*** Pulizia superficiale del calcestruzzo	693,60	0,16	27/08/2014	27/08/2014	1	1
*** D esterno 160 mm - D interno 150,0 mm	775,80	0,18	27/08/2014	29/08/2014	3	3
*** Fornitura e posa di chiusini caditoie e griglie in ghisa sferoidale	478,80	0,11	28/08/2014	01/09/2014	3	5
*** da 1000x250x230 mm (interno 150x180 mm), classe di portata D400, portata idraulica 13,74 l/sec	540,00	0,12	01/09/2014	04/09/2014	4	4
*** Colonnina dissuasore di traffico in rame con interno di r ... ato, altezza 90 cm, diametro 12÷20 cm, compreso ogni onere	1'124,20	0,26	01/09/2014	04/09/2014	4	4
*** fino a 100 m per la parte eccedente	262,80	0,06	04/09/2014	04/09/2014	1	1

COMMITTENTE: AMMINISTRAZIONE COMUNALE DI CROGNALETO
 TABELLA DELLE ATTIVITA'

ATTIVITA'	PREVISTO		Inizio	Fine	GIORNI	
	euro	(%)			Lav.	Tot.
*** Carico a mano e trasporto di materiale sciolto	1'153,50	0,26	04/09/2014	08/09/2014	3	5
*** su aree ad alta densità di infestanti con raccolta e trasporto del materiale di risulta	193,20	0,04	08/09/2014	08/09/2014	1	1
*** Per gabbioni di altezza 1 m	501,00	0,11	08/09/2014	10/09/2014	3	3
*** Realizzazione di tasche vegetative eseguite con biostuoia, o ritentore	384,30	0,09	10/09/2014	10/09/2014	1	1
*** Piantagioni di arbusti	71,44	0,02	10/09/2014	10/09/2014	1	1
*** Piantagione di alberi	29,68	0,01	10/09/2014	10/09/2014	1	1
*** Al metro lineare in opera	500,28	0,11	11/09/2014	12/09/2014	2	2
*** Al Metro quadro di opera	785,88	0,18	15/09/2014	17/09/2014	3	3
*** Al metro cubo di opera	548,76	0,12	17/09/2014	18/09/2014	2	2
** BORGIO	78'410,61	17,82	26/09/2014	27/11/2014	45	63
*** Disfacimento di pavimentazione in conglomerato bituminoso	358,89	0,08	26/09/2014	30/09/2014	3	5
*** Demolizione di fondazione stradale di qualsiasi tipo	274,00	0,06	30/09/2014	01/10/2014	2	2
*** Rimozione e rimissione in opera di chiusini	516,25	0,12	01/10/2014	02/10/2014	2	2
*** per trasporti fino a 10 km	379,42	0,09	02/10/2014	03/10/2014	2	2
*** per ogni cinque km o frazione in più oltre i primi 10	945,50	0,21	03/10/2014	06/10/2014	2	4
*** Classe resistenza 30/37 classi esposizione XC1-XC2 (rapporto A/C max 0,60 dosaggio cemento min 300 kg/m³)	6'676,50	1,52	06/10/2014	10/10/2014	5	5
*** Rete in acciaio elettrosaldato	2'150,50	0,49	10/10/2014	13/10/2014	2	4
*** con malta di cemento	5'865,30	1,33	13/10/2014	17/10/2014	5	5
*** Con lastre di porfido	1'467,12	0,33	17/10/2014	21/10/2014	3	5
*** bianca	3'701,95	0,84	21/10/2014	22/10/2014	2	2

COMMITTENTE: AMMINISTRAZIONE COMUNALE DI CROGNALETO
 TABELLA DELLE ATTIVITA'

ATTIVITA'	PREVISTO		Inizio	Fine	GIORNI	
	euro	(%)			Lav.	Tot.
*** carteggiatura e abrasivatura per uniformare i fondi	275,40	0,06	23/10/2014	23/10/2014	1	1
*** con antiruggine all'ossido di ferro	484,20	0,11	24/10/2014	27/10/2014	2	4
*** fino a 5 cm di diametro o di equivalente sviluppo perimetrale	1'418,40	0,32	28/10/2014	30/10/2014	3	3
*** 10/12 cm	36'336,00	8,26	27/10/2014	14/11/2014	15	19
*** a opera incerta spessore cm 2,50÷5,00	848,48	0,19	11/11/2014	14/11/2014	4	4
*** con basole di l scelta di spessore pari a 12 cm	12'695,16	2,88	03/11/2014	17/11/2014	11	15
*** Diametro mm 110	334,56	0,08	17/11/2014	18/11/2014	2	2
*** Pulizia superficiale del calcestruzzo	780,30	0,18	19/11/2014	19/11/2014	1	1
*** D esterno 160 mm - D interno 150,0 mm	379,28	0,09	20/11/2014	20/11/2014	1	1
*** Fornitura e posa di chiusini caditoie e griglie in ghisa sferoidale	1'915,20	0,44	21/11/2014	25/11/2014	3	5
*** Compattazione del piano di posa	491,40	0,11	26/11/2014	26/11/2014	1	1
*** fino a 100 m per la parte eccedente	116,80	0,03	27/11/2014	27/11/2014	1	1
** PIAZZETTA E COLLE	106'818,15	24,27	29/07/2014	14/11/2014	78	109
*** Disfacimento di pavimentazione in conglomerato bituminoso	495,61	0,11	29/07/2014	01/08/2014	4	4
*** Demolizione di fondazione stradale di qualsiasi tipo	376,75	0,09	01/08/2014	04/08/2014	2	4
*** Rimozione di barriera metallica esistente completa	796,50	0,18	04/08/2014	07/08/2014	4	4
*** Rimozione e rimissione in opera di chiusini	268,45	0,06	07/08/2014	08/08/2014	2	2
*** per trasporti fino a 10 km	516,26	0,12	08/08/2014	08/08/2014	1	1
*** per ogni cinque km o frazione in più oltre i primi 10	1'286,50	0,29	11/08/2014	13/08/2014	3	3
*** Classe resistenza 30/37 classi esposizione XC1-XC2 (rapporto A/C max 0,60 dosaggio cemento min 300 kg/m³)	9'177,66	2,09	12/08/2014	14/08/2014	3	3
*** Classe resistenza 30/37 classi esposizione XF2-XF3 (rapporto ... max 0,50 dosaggio cemento min 340 kg/m³ cont. aria min 4%)	5'417,70	1,23	14/08/2014	18/08/2014	2	5

COMMITTENTE: AMMINISTRAZIONE COMUNALE DI CROGNALETO
 TABELLA DELLE ATTIVITA'

ATTIVITA'	PREVISTO		Inizio	Fine	GIORNI	
	euro	(%)			Lav.	Tot.
*** per opere in elevazione	3'416,00	0,78	18/08/2014	20/08/2014	3	3
*** Acciaio in barre per armature di conglomerato cementizio	3'049,20	0,69	18/08/2014	25/08/2014	6	8
*** Rete in acciaio elettrosaldato	2'150,50	0,49	25/08/2014	28/08/2014	4	4
*** con profilo da inserire nella parte centrale del getto	1'007,30	0,23	27/08/2014	29/08/2014	3	3
*** Con lastre di porfido	4'034,58	0,92	29/08/2014	05/09/2014	6	8
*** 10/12 cm	47'236,80	10,73	01/09/2014	03/10/2014	25	33
*** a opera incerta spessore cm 2,50÷5,00	1'856,05	0,42	22/09/2014	26/09/2014	5	5
*** con basole di l scelta di spessore pari a 12 cm	12'316,20	2,80	25/09/2014	10/10/2014	12	16
*** Diametro mm 110	453,05	0,10	13/10/2014	13/10/2014	1	1
*** D esterno 160 mm - D interno 150,0 mm	1'465,40	0,33	13/10/2014	15/10/2014	3	3
*** Fornitura e posa di chiusini caditoie e griglie in ghisa sferoidale	1'516,20	0,34	15/10/2014	16/10/2014	2	2
*** Compattazione del piano di posa	655,20	0,15	17/10/2014	20/10/2014	2	4
*** da 1000x250x230 mm (interno 150x180 mm), classe di portata D400, portata idraulica 13,74 l/sec	2'025,00	0,46	20/10/2014	22/10/2014	3	3
*** fino a 100 m per la parte eccedente	584,00	0,13	22/10/2014	22/10/2014	1	1
*** Preparazione di parete rocciosa parzialmente ricoperta di vegetazione	1'413,30	0,32	23/10/2014	24/10/2014	2	2
*** Con materiale proveniente dagli scavi	210,24	0,05	24/10/2014	24/10/2014	1	1
*** per alberi di altezza fino a 10 m	416,16	0,09	24/10/2014	27/10/2014	2	4
*** su aree ad alta densità di infestanti con raccolta e trasporto del materiale di risulta	193,20	0,04	27/10/2014	28/10/2014	2	2
*** Per gabbioni di altezza 1 m	751,50	0,17	28/10/2014	31/10/2014	4	4
*** Realizzazione di tasche vegetative eseguite con biostuoia, o ritentore	439,20	0,10	31/10/2014	03/11/2014	2	4

COMMITTENTE: AMMINISTRAZIONE COMUNALE DI CROGNALETO
TABELLA DELLE ATTIVITA'

ATTIVITA'	PREVISTO		Inizio	Fine	GIORNI	
	euro	(%)			Lav.	Tot.
*** Piantagioni di arbusti	107,16	0,02	03/11/2014	03/11/2014	1	1
*** Piantagione di alberi	89,04	0,02	04/11/2014	04/11/2014	1	1
*** Al metro lineare in opera	1'500,84	0,34	05/11/2014	07/11/2014	3	3
*** Al Metro quadro di opera	1'047,84	0,24	10/11/2014	12/11/2014	3	3
*** Al metro cubo di opera	548,76	0,12	13/11/2014	14/11/2014	2	2
* ARREDO URBANO	65'929,19	14,98	11/11/2014	31/12/2014	34	51
** Carpenteria metallica per strutture composte in lamiera e ... gennaio 2008, ed ogni altro onere per dare l'opera finita.	62'535,50	14,21	11/11/2014	31/12/2014	34	51
** Panchina anatomica senza braccioli con struttura in acciaio ... U e listoni in legno di pino trattati, di sezione 4,5x6 cm	2'042,22	0,46	05/12/2014	12/12/2014	5	8
** con legno di Pino	1'112,40	0,25	11/12/2014	15/12/2014	3	5
** in acciaio zincato a caldo	239,07	0,05	11/12/2014	16/12/2014	4	6
CROGNALETO, 29/07/2014						
il Tecnico ARCH. DINO BARNABEI						

COMMITTENTE: AMMINISTRAZIONE COMUNALE DI CROGNALETO
 TABELLA DELLE ATTIVITA'

CROGNALETO

TERAMO

Tabella Date e Importi

OGGETTO: RIQUALIFICAZIONE URBANA DELLA FRAZIONE SENARICA

COMMITTENTE: AMMINISTRAZIONE COMUNALE DI CROGNALETO

CROGNALETO, 29/07/2014

Il Tecnico
(ARCH. DINO BARNABEI)

Studio DAB - Design Architecture & Bio-Architecture
Arch. Dino Barnabei Via M. Capuani, 67 - 64100 Teramo - P. Iva: 01490630678 - E_mail: dibarnab@tin.it - pec:
dino.barnabi@archiworldpec.it

DATA	IMPORTI PREVISTI		
	Parziale euro	Progressivo euro	(%)
29/07/2014	406,30	406,30	0,09
30/07/2014	724,90	1'131,20	0,26
31/07/2014	626,95	1'758,15	0,40
01/08/2014	1'363,23	3'121,37	0,71
04/08/2014	1'643,35	4'764,72	1,08
05/08/2014	749,52	5'514,24	1,25
06/08/2014	769,43	6'283,68	1,43
07/08/2014	1'393,16	7'676,84	1,74
08/08/2014	1'710,30	9'387,14	2,13
11/08/2014	1'842,11	11'229,25	2,55
12/08/2014	4'824,67	16'053,91	3,65
13/08/2014	4'824,66	20'878,58	4,74
14/08/2014	10'148,32	31'026,89	7,05
18/08/2014	8'911,63	39'938,53	9,08
19/08/2014	4'502,78	44'441,30	10,10
20/08/2014	10'354,38	54'795,68	12,45
21/08/2014	8'443,51	63'239,19	14,37
22/08/2014	3'379,70	66'618,89	15,14
25/08/2014	6'221,94	72'840,84	16,55
26/08/2014	2'336,34	75'177,18	17,08
27/08/2014	5'532,68	80'709,86	18,34
28/08/2014	5'144,98	85'854,84	19,51
29/08/2014	4'033,26	89'888,10	20,43
01/09/2014	3'935,86	93'823,96	21,32
02/09/2014	3'617,13	97'441,10	22,14
03/09/2014	3'983,91	101'425,01	23,05
04/09/2014	4'631,22	106'056,23	24,10
05/09/2014	7'802,08	113'858,31	25,87
08/09/2014	5'762,53	119'620,84	27,18
09/09/2014	5'184,83	124'805,66	28,36
10/09/2014	5'670,25	130'475,91	29,65
11/09/2014	5'267,97	135'743,88	30,85
12/09/2014	6'876,76	142'620,64	32,41
15/09/2014	6'888,58	149'509,22	33,98
16/09/2014	6'803,77	156'312,99	35,52
17/09/2014	7'078,15	163'391,14	37,13
18/09/2014	6'540,35	169'931,49	38,62
19/09/2014	6'602,35	176'533,84	40,12
22/09/2014	6'554,61	183'088,44	41,61
23/09/2014	6'554,61	189'643,05	43,10

COMMITTENTE: AMMINISTRAZIONE COMUNALE DI CROGNALETO
TABELLA DATE ED IMPORTI

DATA	IMPORTI PREVISTI		
	Parziale euro	Progressivo euro	(%)
24/09/2014	6'658,95	196'302,00	44,61
25/09/2014	7'800,18	204'102,18	46,38
26/09/2014	8'317,74	212'419,93	48,27
29/09/2014	7'900,13	220'320,06	50,07
30/09/2014	8'282,86	228'602,92	51,95
01/10/2014	8'353,69	236'956,61	53,85
02/10/2014	8'277,42	245'234,03	55,73
03/10/2014	7'741,62	252'975,65	57,49
06/10/2014	6'791,95	259'767,60	59,03
07/10/2014	6'319,20	266'086,79	60,47
08/10/2014	4'971,79	271'058,58	61,60
09/10/2014	4'971,79	276'030,36	62,73
10/10/2014	6'047,04	282'077,40	64,10
13/10/2014	5'799,96	287'877,36	65,42
14/10/2014	4'271,66	292'149,02	66,39
15/10/2014	5'029,77	297'178,79	67,53
16/10/2014	4'541,30	301'720,09	68,57
17/10/2014	1'989,70	303'709,79	69,02
20/10/2014	1'491,64	305'201,43	69,36
21/10/2014	3'015,02	308'216,45	70,04
22/10/2014	3'109,98	311'326,43	70,75
23/10/2014	982,05	312'308,48	70,97
24/10/2014	1'367,07	313'675,55	71,28
27/10/2014	2'969,18	316'644,73	71,96
28/10/2014	3'179,68	319'824,40	72,68
29/10/2014	3'083,08	322'907,48	73,38
30/10/2014	3'083,08	325'990,55	74,08
31/10/2014	2'829,88	328'820,43	74,72
03/11/2014	3'903,27	332'723,70	75,61
04/11/2014	3'665,55	336'389,24	76,44
05/11/2014	4'076,79	340'466,03	77,37
06/11/2014	4'076,79	344'542,81	78,30
07/11/2014	4'076,79	348'619,60	79,22
10/11/2014	3'925,79	352'545,38	80,12
11/11/2014	5'977,18	358'522,57	81,47
12/11/2014	5'977,18	364'499,75	82,83
13/11/2014	5'902,28	370'402,04	84,17
14/11/2014	5'902,28	376'304,32	85,51
17/11/2014	3'160,67	379'464,99	86,23
18/11/2014	2'006,56	381'471,55	86,69

COMMITTENTE: AMMINISTRAZIONE COMUNALE DI CROGNALETO
 TABELLA DATE ED IMPORTI

DATA	IMPORTI PREVISTI		
	Parziale euro	Progressivo euro	(%)
19/11/2014	2'619,58	384'091,13	87,28
20/11/2014	2'218,56	386'309,69	87,79
21/11/2014	2'477,68	388'787,37	88,35
24/11/2014	2'477,68	391'265,05	88,91
25/11/2014	2'477,68	393'742,73	89,48
26/11/2014	2'330,68	396'073,41	90,01
27/11/2014	1'956,08	398'029,49	90,45
28/11/2014	1'839,28	399'868,77	90,87
01/12/2014	1'839,28	401'708,05	91,29
02/12/2014	1'839,28	403'547,33	91,71
03/12/2014	1'839,28	405'386,60	92,12
04/12/2014	1'839,28	407'225,88	92,54
05/12/2014	2'247,72	409'473,61	93,05
09/12/2014	2'247,72	411'721,33	93,56
10/12/2014	2'247,72	413'969,05	94,07
11/12/2014	2'678,29	416'647,35	94,68
12/12/2014	2'678,29	419'325,63	95,29
15/12/2014	2'269,85	421'595,48	95,81
16/12/2014	1'899,05	423'494,53	96,24
17/12/2014	1'839,28	425'333,81	96,66
18/12/2014	1'839,28	427'173,09	97,07
19/12/2014	1'839,28	429'012,37	97,49
22/12/2014	1'839,28	430'851,65	97,91
23/12/2014	1'839,28	432'690,93	98,33
24/12/2014	1'839,28	434'530,21	98,75
29/12/2014	1'839,28	436'369,48	99,16
30/12/2014	1'839,28	438'208,76	99,58
31/12/2014	1'839,28	440'048,04	100,00
CROGNALETO, 29/07/2014			
	il Tecnico ARCH. DINO BARNABEI		

COMMITTENTE: AMMINISTRAZIONE COMUNALE DI CROGNALETO
 TABELLA DATE ED IMPORTI